

MODULARIO
P. rig. rend. 488



MINISTERO DELLE FINANZE
DIREZIONE GENERALE DEL CATASTO E DEI SERVIZI TECNICI ERARIALI

MOD. A (Nuovo Catasto Edilizio Urbano)

NUOVO CATASTO EDILIZIO URBANO

(R. DECRETO-LEGGE 18 APRILE 1939, N. 652)

Lire
300
55

Planimetria dell'immobile situato nel Comune di CASCINA Via GALILEI 10

Ditta ISTITUTO AUTONOMO CASE POPOLARI DI PISA PER L'EDIFICIO - COMUNE DI CASCINA
PER L'AREA

Allegata alla dichiarazione presentata all'Ufficio Tecnico Erariale di PISA

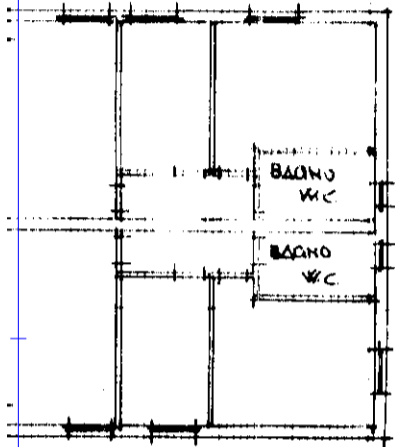

PIANO PRIMO

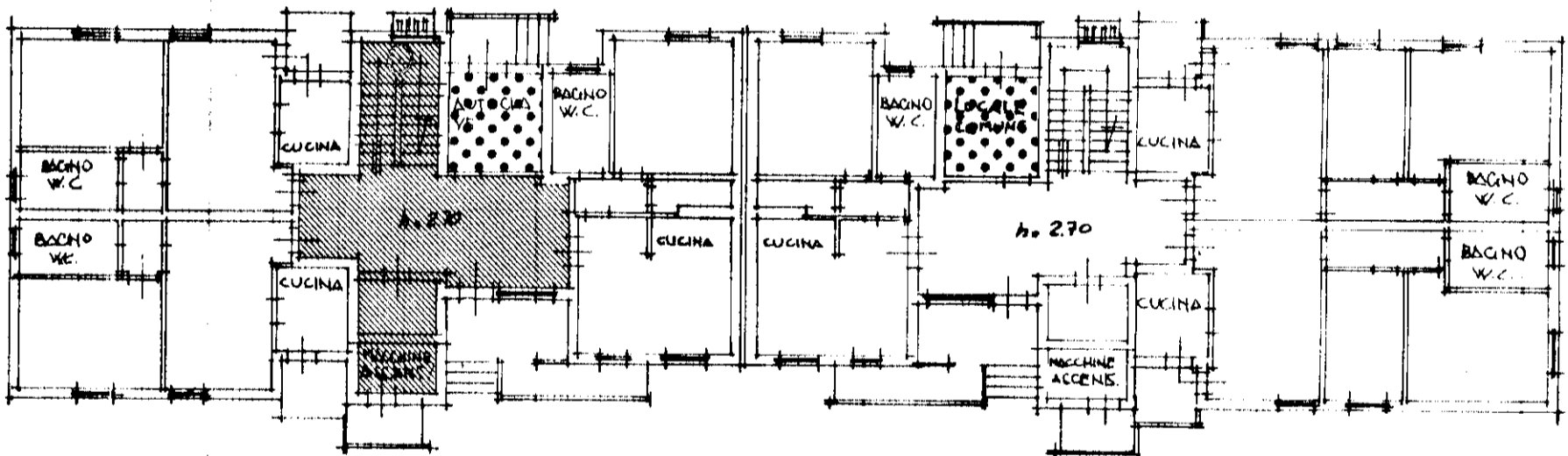

PIANO RIALZATO

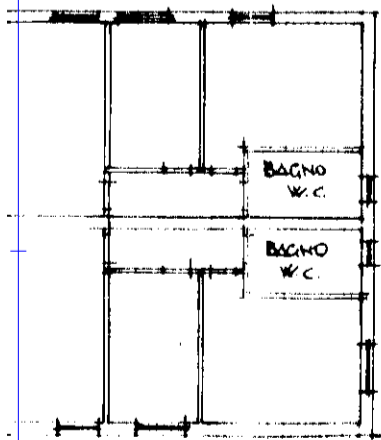

ORIENTAMENTO

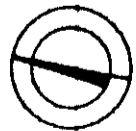

SCALA DI 1: 200

SPAZIO RISERVATO PER LE ANNOTAZIONI D'UFFICIO

DATA
PROT. N°

FOGLIO 16
MAPPALE 1254

Compilata dal GEOM. ROLANDO
LUCARELLI
(Titolo, nome e cognome del tecnico)

Esistito ~~all'Alba~~ dell' A.T.E.R.
della Provincia di PISA

DATA 15-11-1989

Firma: Rolando Lucarelli

NU
Planimetria dell
Ditta ISTITUTO
PER L'AR.
Allegata alla di

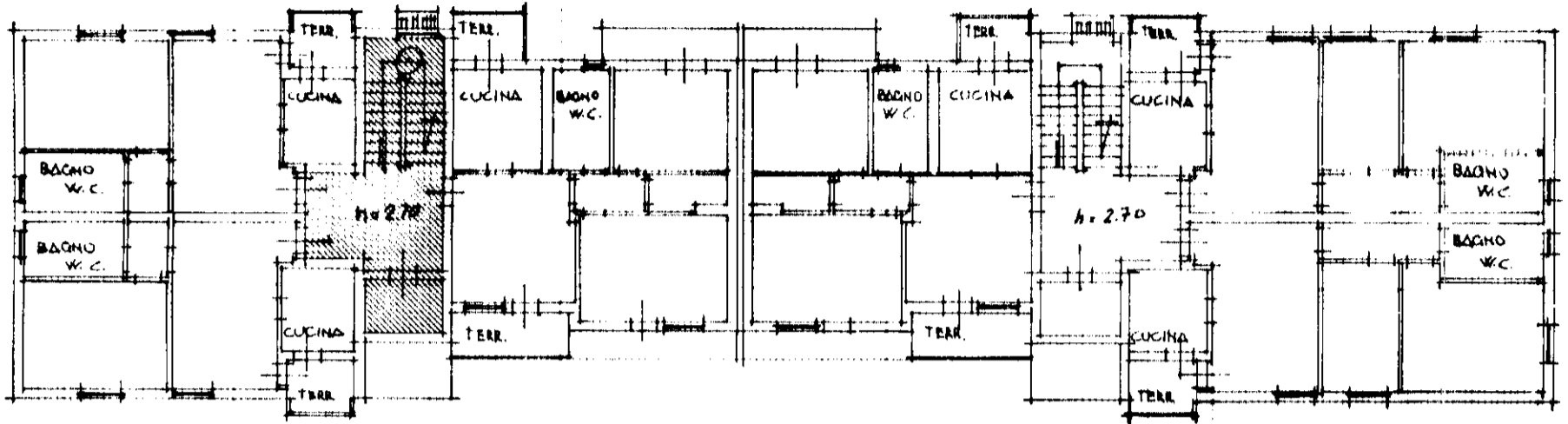

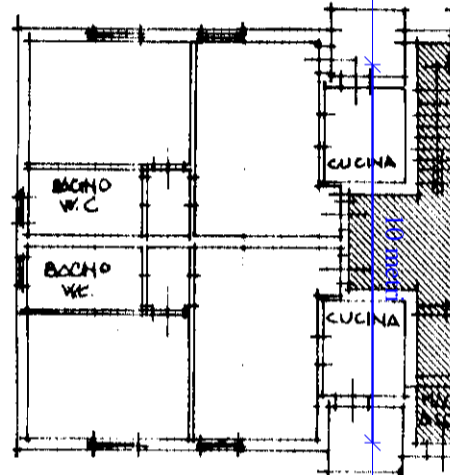

PIANO PRIMO

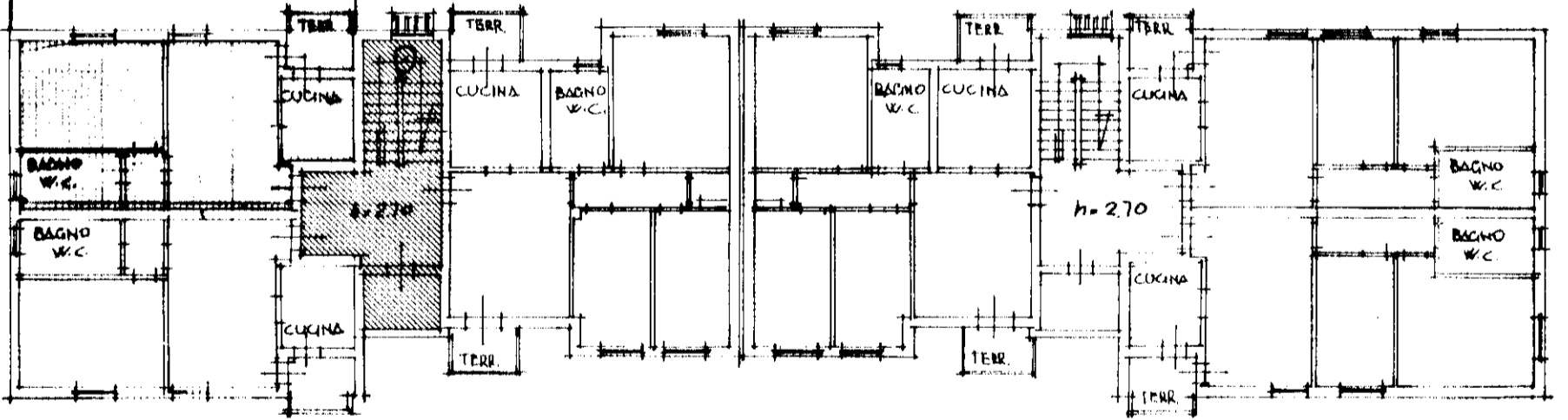

F 46
N 1256
3 17

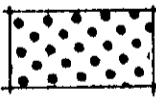

PIANO SECONDO

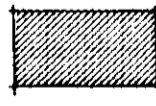
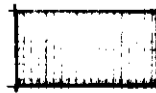
-  PROPRIETA' A COMUNE PER 1/30
-  PROPRIETA' A COMUNE PER 1/15
-  PROPRIETA' A COMUNE PER 1/15
-  PROPRIETA' ESCLUSIVA

DATA
PROT. N°
PAZ